Deutsches Rotes Kreuz | BLUTSPENDEDIENST NSTOB

Organigramme

DRK-Blutspendedienst NSTOB gGmbH

Deutsches Rotes Kreuz | BLUTSPENDEDIENST NSTOB

Ärztlicher Bereich

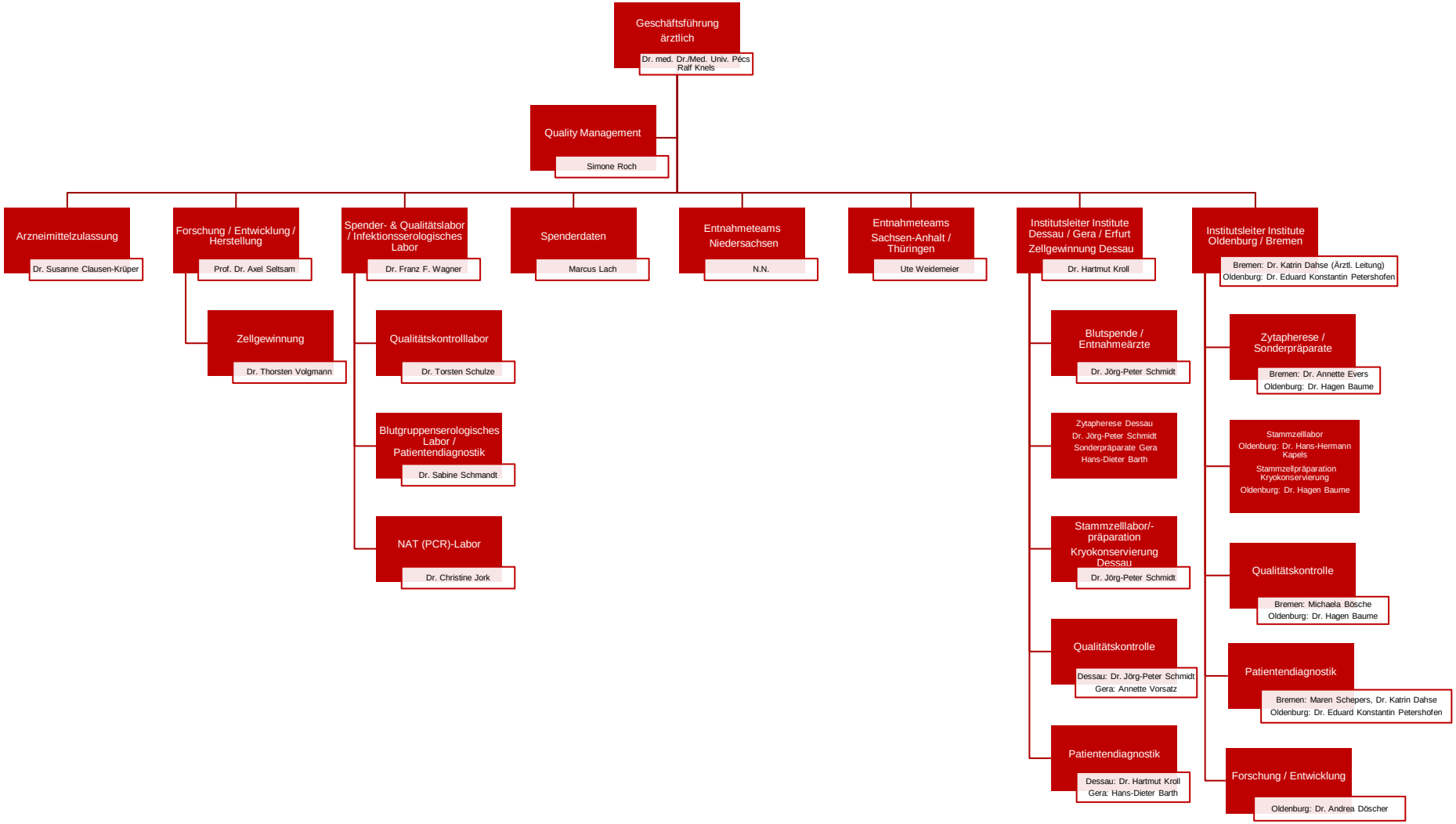
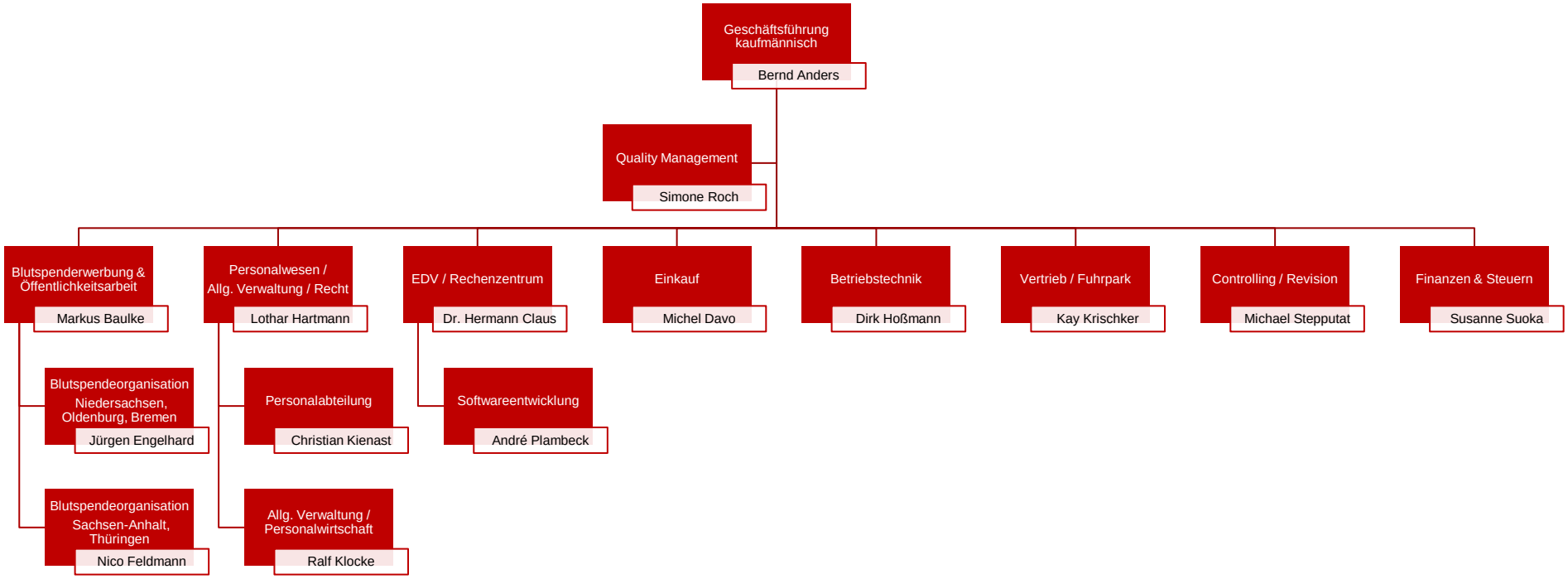
Kaufmännischer Bereich