Organigramm des DRK-Blutspendedienstes NSTOB

Deutsches Rotes Kreuz | BLUTSPENDEDIENST NSTOB

Geschäftsführung

B. Anders	Dr. O. Meyer

Geschäftsbereich

Zentrale Steuerung

Geschäftsbereich

Medizinische Versorgung

Organigramm des DRK-Blutspendedienstes NSTOB

Deutsches Rotes Kreuz | BLUTSPENDEDIENST NSTOB

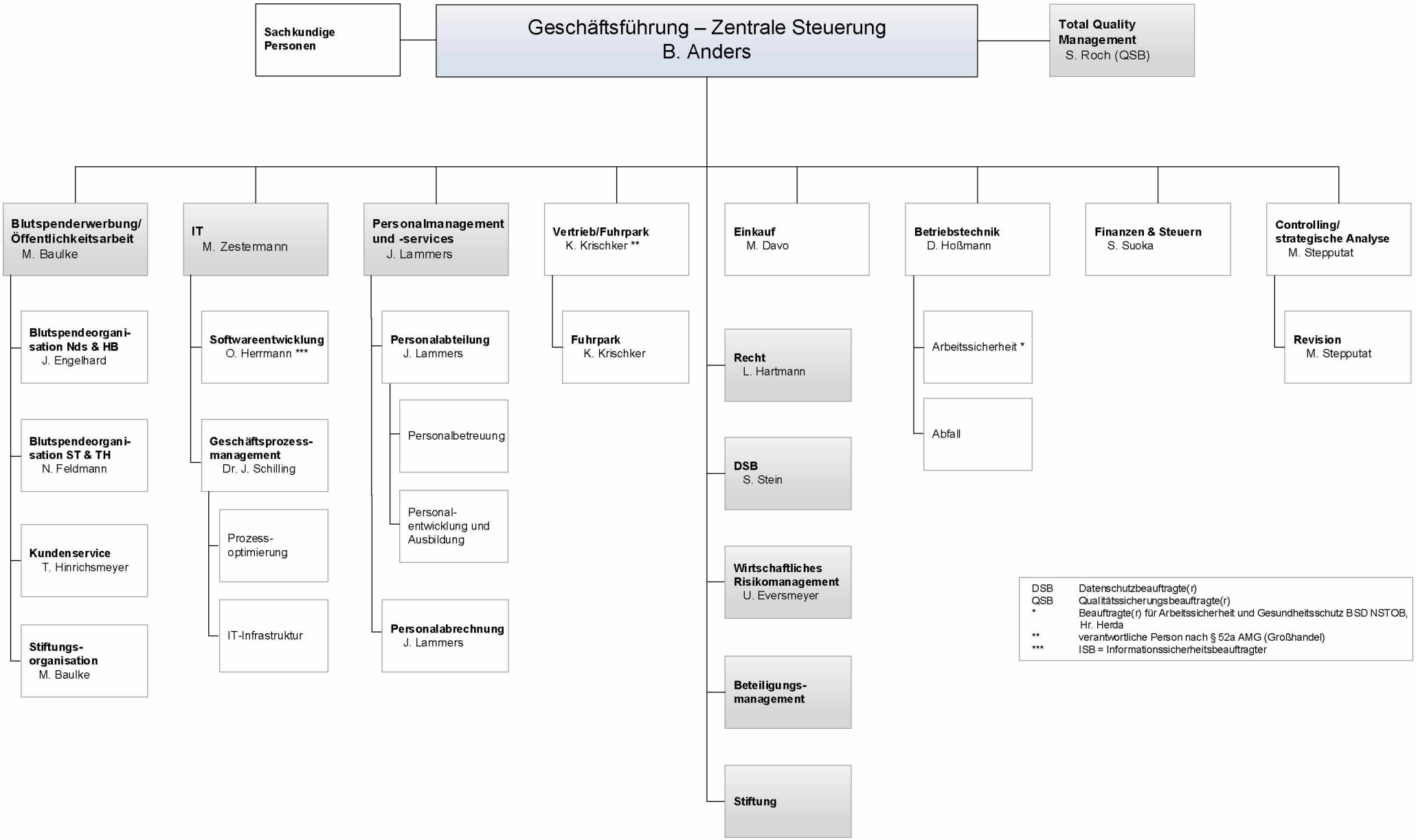

DSB	Datenschutzbeauftragte(r)
QSB	Qualitätssicherungsbeauftragte(r)
*	Beauftragte(r) für Arbeitssicherheit und Gesundheitsschutz BSD NSTOB, Hr. Herda
**	verantwortliche Person nach § 52a AMG (Großhandel)
***	ISB = Informationssicherheitsbeauftragter

gültig ab 01.03.2024

Organigramm des DRK-Blutspendedienstes NSTOB

Deutsches Rotes Kreuz | BLUTSPENDEDIENST NSTOB

Sachkundige Personen

Geschäftsführung – Medizinische Versorgung
Dr. O. Meyer

Total Quality Management
S. Roch (QSB) ***/****

Institut Bremen-Oldenburg
Institutsleitung
Dr. Ch. Brockmann

Standort Bremen
Ärztl. Leitung
Dr. K. Dahse * **(LH, SP)**

- **Zytapherese** Dr. K. Dahse
- **Sonderpräparate** Dr. K. Dahse
- **Stammzelllabor** Dr. K. Dahse
- **Patientendiagnostik** M. Schepers
  - **Immunhämatologie**
  - **HLA-Labor ***
- **Qualitätskontrolle** M. Schepers **(LQK I)**

Standort Oldenburg
Ärztl. Leitung
Dr. Ch. Brockmann

- **Zytapherese** Dr. H. Baume
- **Sonderpräparate** Dr. H. Baume **(LH)**
- **Stammzelllabor** Dr. H.-H. Kapels
- **Stammzellpräparation/ Kryokonservierung** Dr. H. Baume **(LH)**
- **Patientendiagnostik** Dr. E. K. Petershofen
  - **Immunhämatologie**
- **Qualitätskontrolle** Dr. H.-H. Kapels **(LQK I, SP)**
- **Forschung & Entwicklung** Dr. A. Döscher *

Institut Springe
Institutsleitung
Dr. O. Meyer

- **Arzneimittelzulassung** **Dr. O. Palme (IB)**
- **Entnahmeteams NOB** S. Möbus ** **(LH)**
- **Entnahmeteams ST/TH** S. Kruse
- **Spendeärzte NOB** komm. Dr. O. Meyer
- **Spenderdatenmanagement** komm. Dr. O. Meyer
- **Zellgewinnung** Dr. J. Rach **(LH)**
- **Sonderpräparate** Dr. J. Rach **(LH)**
- **Spenden- & Spenderdiagnostik (LQK II für alle Institute, STB, SP)** Dr. F. Wagner
  - **IBS-Labor** J. Ohme
  - **NAT (PCR)- Labor** Dr. Ch. Jork
  - **MBG-Labor** Dr. F. Wagner
  - **Patientendiagnostik/ Immunhämatologie** komm. Dr. F. Wagner
- **Patientendiagnostik/NelH-Labor** Dr. T. Schulze
- **Qualitätskontrolle** Dr. T. Schulze **(LQK I)**
- **Forschung & Entwicklung** Dr. T. Schulze
  - **Forschungsprojekte u. Technikum** Dr. U. Gravemann

Institut Dessau
Institutsleitung
Dr. H. Kroll ** **(SP, LH incl. ET ST/TH)**

- **Blutspende/ Entnahmeärzte ST/TH** Dr. J.-P. Schmidt
- **Zellgewinnung** N. Zeigermann
- **Zytapherese** Dr. J.-P. Schmidt
- **Sonderpräparate** N. Zeigermann
- **Stammzelllabor/ Stammzellpräparation/ Kryokonservierung** Dr. J.-P. Schmidt
- **Patientendiagnostik** Dr. H. Kroll
  - **Immunhämatologie**
  - **HLA-Labor**
  - **Durchflusszytometrie**
  - **Granulozyten- u. Thrombozytenlabor**
- **Qualitätskontrolle** Dr. J.-P. Schmidt **(LQK I)**

Institut Gera/Erfurt
Institutsleitung
Dr. H. Krol l**

- **Sonderpräparate** C. Mehlhorn **(LH)** *
- **Patientendiagnostik** komm. Dr. H. Kroll
  - **Immunhämatologie**
- **Qualitätskontrolle** A. Vorsatz **(LQK I, SP)** *

SP	Sachkundige Person
LH	Leiter(in) der Herstellung
STB	Stufenplanbeauftragte(r)
*	fachliche Verantwortung
**	Leiter der Herstellung für mob. E.-Teams Vollblut
***	Beauftragte(r) für Medizinproduktesicherheit, Fr. Dr. Sandbote
****	IB = Informationsbeauftragter, Hr. Dr. Bezdek